

3 {3D}

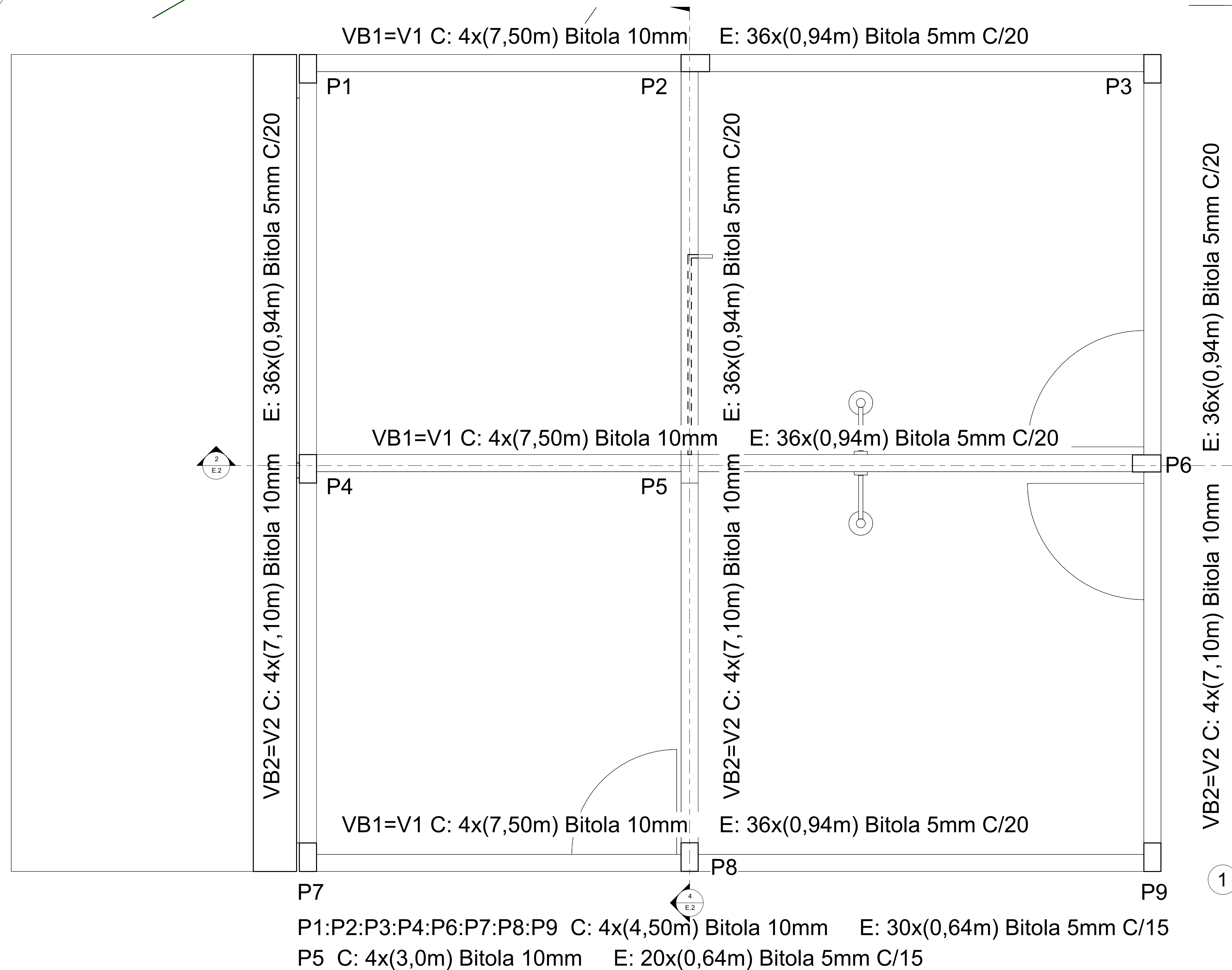
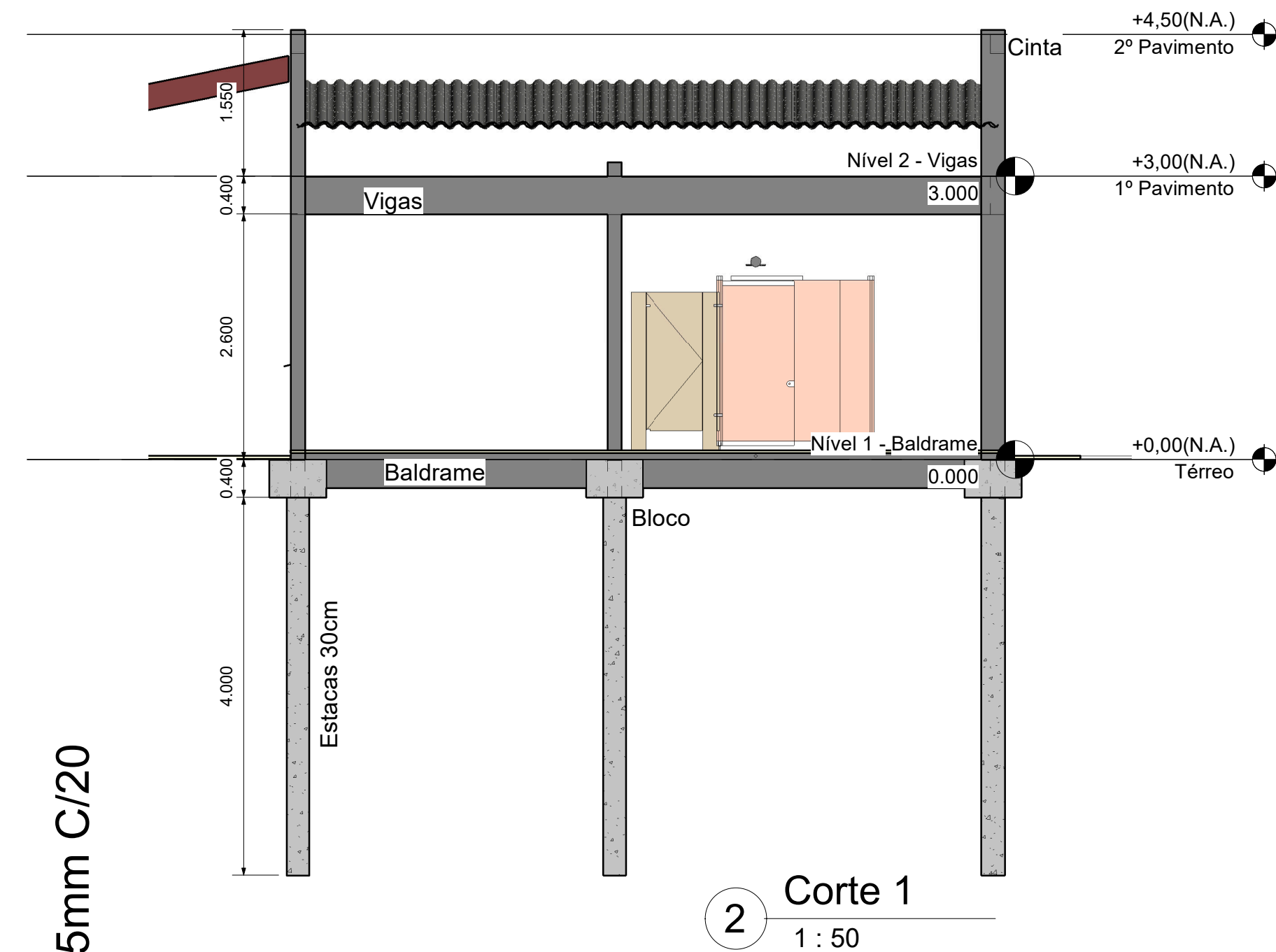
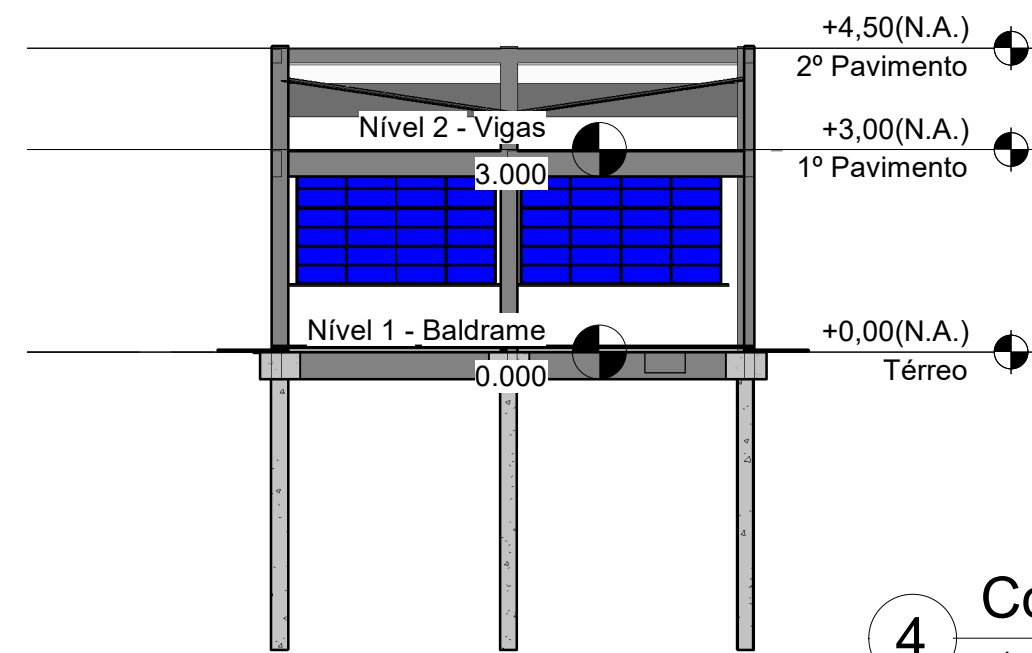

PROJETO ESTRUTURAL	
ENDEREÇO:	Ao Lado da Quadra de Esportes de Inaciolandia - GO
PROPRIETÁRIO:	MUNICÍPIO DE INACIOLANDIA
AUTOR DO PROJ.	Luciano de Castro Pereira
RESP. TÉCNICO:	Luciano de Castro Pereira
ASS. DO PROPRIETÁRIO	
ASS. DO AUTOR DO PROJETO	
ASS. DO RESPONSÁVEL TÉCNICO	
ÁREAS:	M2:
CONSTRUÇÃO:	54,05
AREA TOTAL:	54,05
DECLARO PARA TODOS OS FINS QUE: A APROVAÇÃO DESTE PROJETO NÃO IMPLICA NO RECONHECIMENTO PELA PREFEITURA DO DIREITO DE PROPRIEDADE E NEM DA EXATIDÃO DAS MEDIDAS DO TERRENO.	
PROJETOS	
USO:	VESTIARIOS E QUIOSQUE
CONTEÚDO:	PROJETO ESTRUTURAL
ESTRUTURAL - VIGAS E PILARES	REV 1.0
CLIENTE:	Proprietário
DATA:	13/02/2024
DE:	Projetista
ESCALA:	INDICADA
COD DO PROJ:	0054-23
CLIENTE:	Município
TIPO:	Arq.
UNIDADE:	Metros
FASE:	PR
ESP:	ADC
FL:	E.2/2
REV:	1.0
Aprovações:	