

1 Section 0  
1 : 50

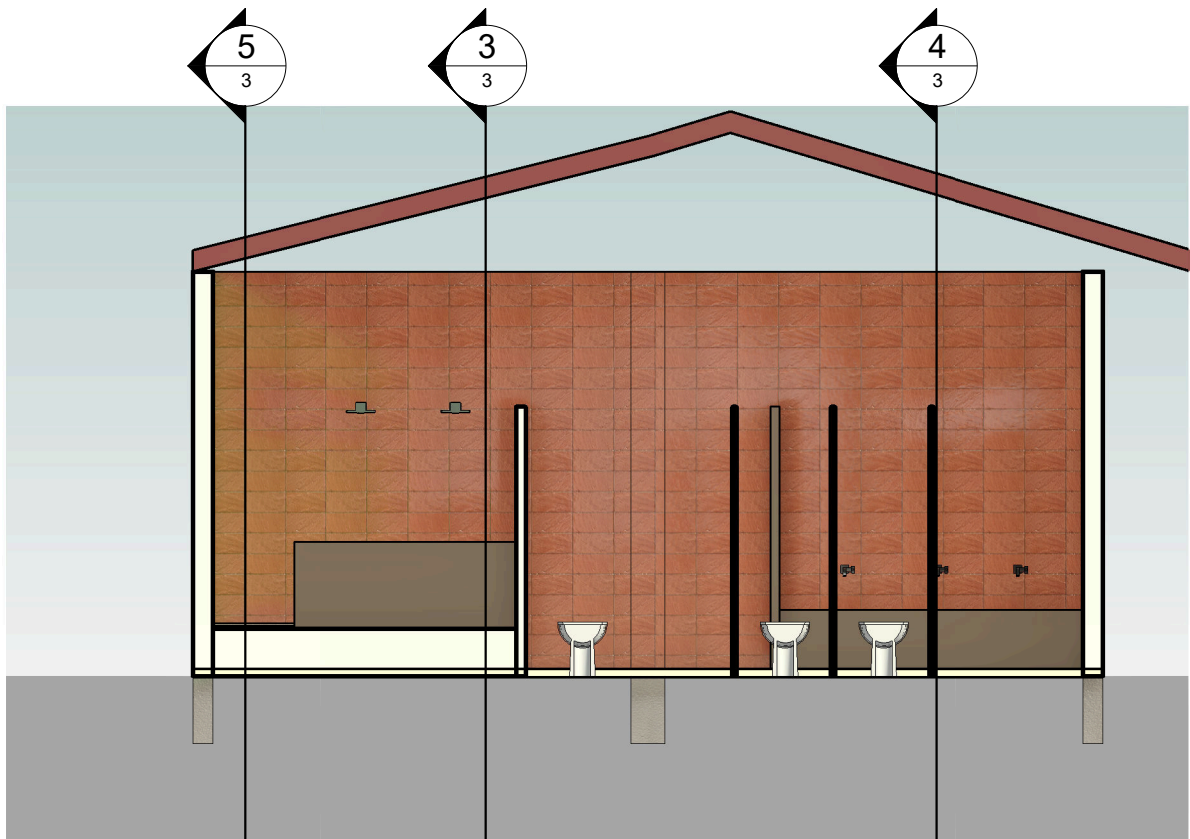

2 Section 1  
1 : 50

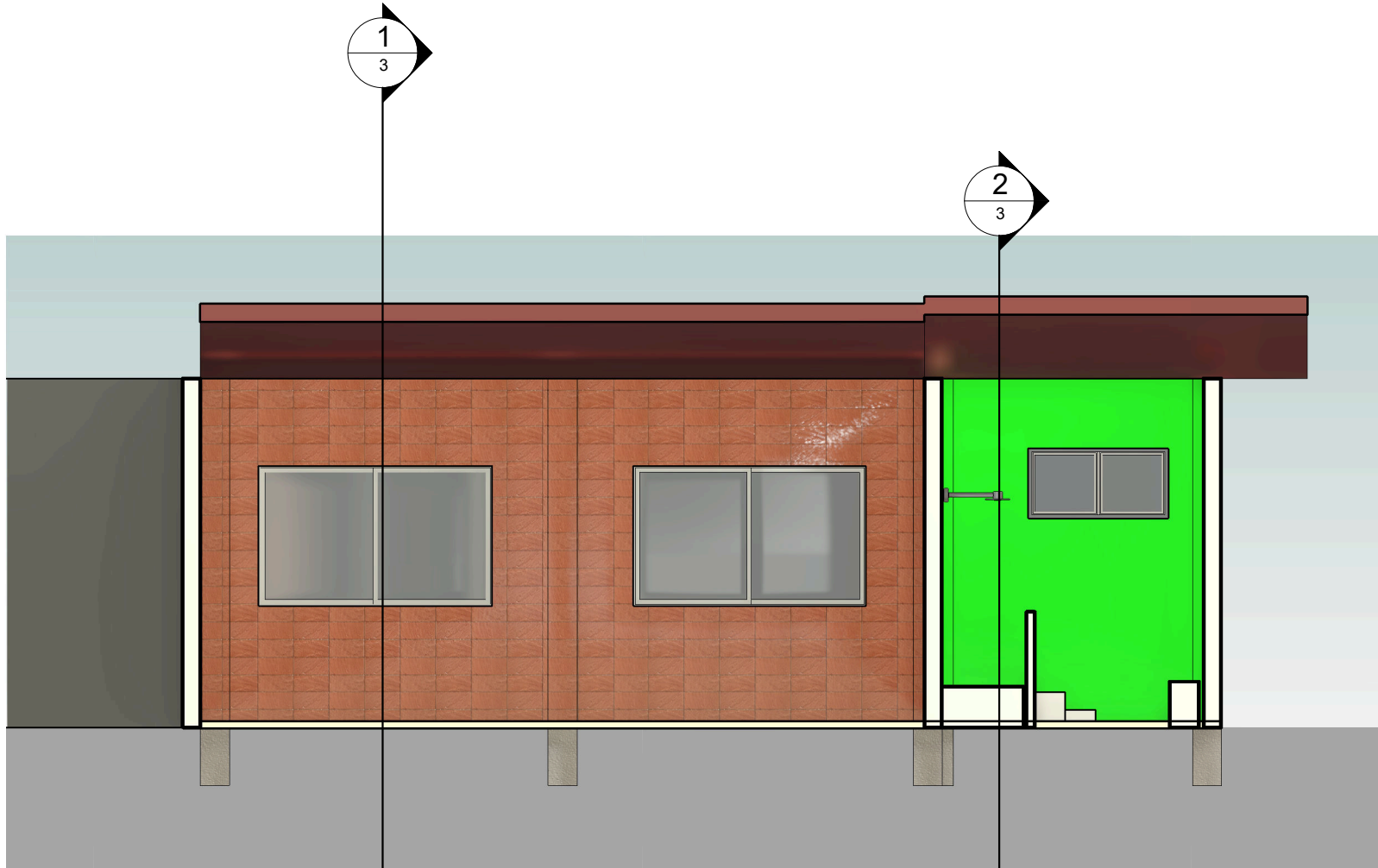

3 Section 2  
1 : 50

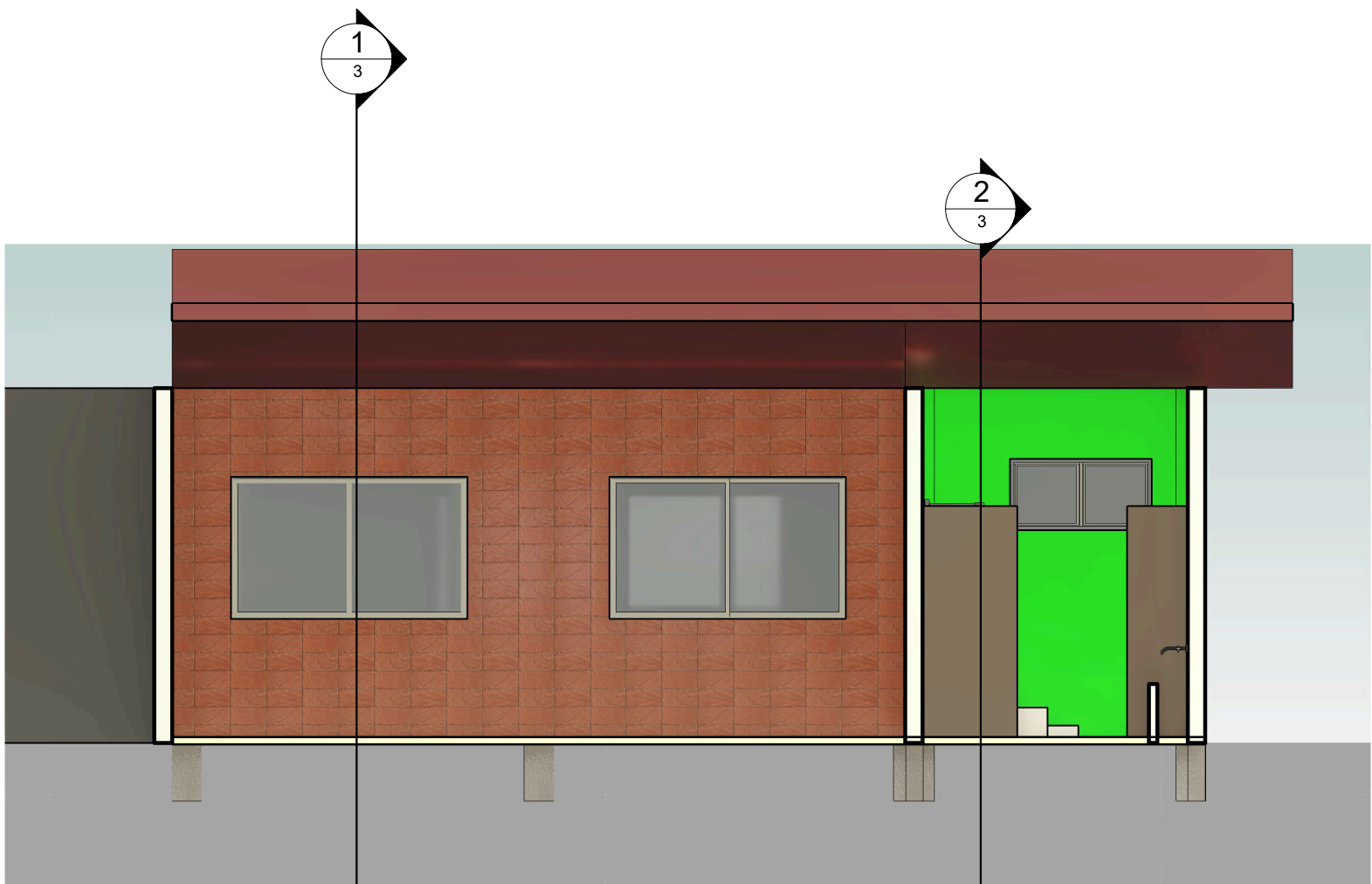

4 Section 3  
1 : 50

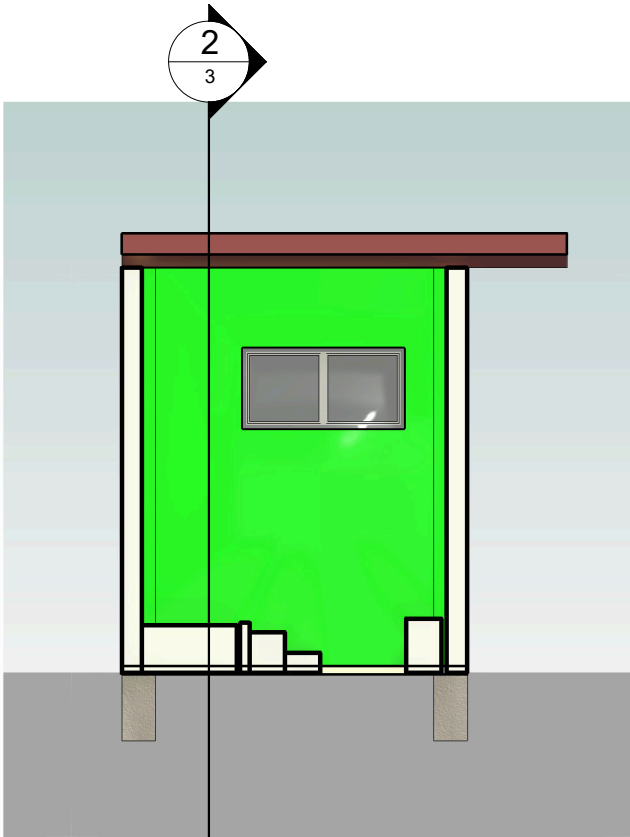

5 Section 4  
1 : 50

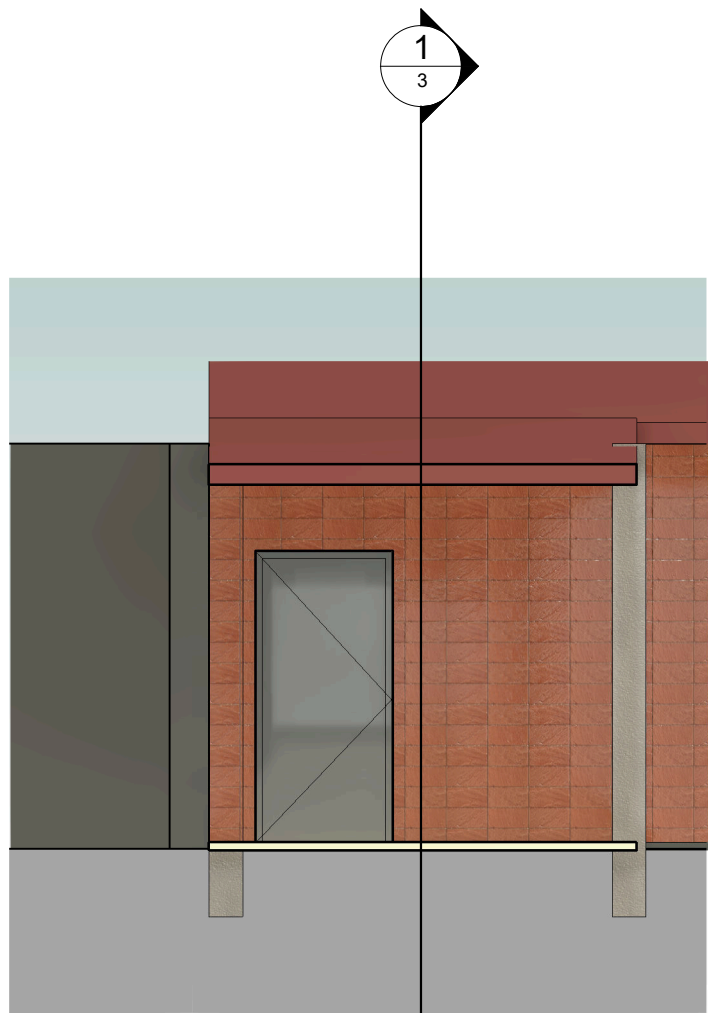

6 Section 5  
1 : 50



## Ampliação CEMEI

### CEMEI - CANDIDA LEOPOLDINA DE ANDRADE

ENDEREÇO: Rua Albérico Rodrigues Moura, s/n CEMEI Candida Leopoldina de Andrade e ANEXO-Inaciolandia-GO  
PROPRIETÁRIO: Fundo Municipal de Educação de Inaciolandia  
AUTOR DO PROJ.: Luciano de Castro Pereira  
RESP. TÉCNICO: Luciano de Castro Pereira

ASS. DO PROPRIETÁRIO  
ASS. DO AUTOR DO PROJETO  
ASS. DO RESPONSÁVEL TÉCNICO

ÁREAS: M2:  
AMPLIAÇÃO: 87,78  
Total Ampliação: 87,78

DECLARO PARA TODOS OS FINS QUE: A APROVAÇÃO DESTE PROJETO NÃO IMPLICA NO RECONHECIMENTO PELA PREFEITURA DO DIREITO DE PROPRIEDADE E NEM DA EXATIDÃO DAS MEDIDAS DO TERRENO.

### PROJETO ARQUITETURA

Folha 3/4	USO: <b>Ampliação da CEMEI</b>											REV  5.0
	CONTEÚDO: CEMEI - CANDIDA LEOPOLDINA DE ANDRADE											
	CORTES											
	CLIENTE: AMPLIAÇÃO DA CEMEI				DATA: 30/04/2024		DES: <u>Projetista</u>					
							ESCALA: INDICADA					
COD DO PROJ: 0054-21	CLIENTE: Particular	TIPO: Arq	UNIDADE: Medios	FASE: PR	ESP: ADC	FL: 3/4	REV: 5.0					

### Aprovações: