

QUADRO DE MOBILIÁRIO E EQUIPAMENTOS

Recepção Geral / Sala de Espera

Mobiliário e equipamentos atendimento: Balcão (para atendimento), cadeiras recepcionistas, armários, telefone e computador, cadeiras de espera e bancos, bebedouro.

Sanitário Público Feminino, Masculino e Funcionários

Mobiliário e equipamentos: vaso sanitário e lavatório para

Mobiliário e equipamentos: vaso sanitário e lavatório para higienização de mãos

Depósito de Material de Limpeza - DML

Mobiliário e equipamentos: Tanque e armário

Consultório Acolhimento 01 / Consultório Acolhimento 02 / Consultório com sanitário
Anexo

Mobiliário e equipamentos: Mesa, 03 cadeiras, computador, maca (com escadinha), armário e bancada com 01 lavatório para higienização de mãos contendo porta papel toalha e dispositivo para sabão líquido.

para sabão líquido.

Sanitários dos Consumidores
Mobiliário e equipamentos: 01 vaso sanitário e 01 lavatório para higienização de mãos contendo porta papel toalha e dispositivo para sabão líquido.

Consultório Odontológico

lavatório para higienização de mãos contendo porta papel toalha e dispositivo para sabão

Sala de Imunização

Mobiliário e equipamentos: lavatório para higienização de mãos contendo porta papel toalha e dispositivo para sabão líquido, cestos de lixo com tampa, pedal e saco plástico adequado ao tipo de resíduos, cadeiras, geladeira, armários.

Sala de Curativos

Mobiliário e equipamentos: Maca, bancada com 01 lavatório para higienização de mãos contendo porta papel toalha e dispositivo para sabão líquido.

Salas de Observação Clínica

Mobiliário e equipamentos: macas, armário, mesa, cadeira, cortinas divisórias em PVC e bancada com lavatório para higienização de mãos contendo porta papel toalha e dispositivo para sabão líquido.

Depósito Material de Limpeza – DML

Mobiliário e equipamentos: Armários e 01 tanque.

Copa e Almoxarifado

Mobiliário e equipamentos: Armários, mesas e 01 pia

Sala de Higienização Lavagem (CME e Expurgo)

contendo porta papel toalha e dispositivo para sabão líquido.

Lixo

Farmácia

Mobiliário e equipamentos: Armários para medicamentos controlados, prateleiras, paletes, mesas, cadeiras, armário, geladeiras e lavatório para higienização de mãos contendo porta papel toalha e dispositivo para sabão líquido.

Administração

Mobiliário e equipamentos: Armários, mesa e cadeiras,

NOTA: HAVERÁ SISTEMA DE CLIMATIZAÇÃO EM TODOS OS AMBIENTES

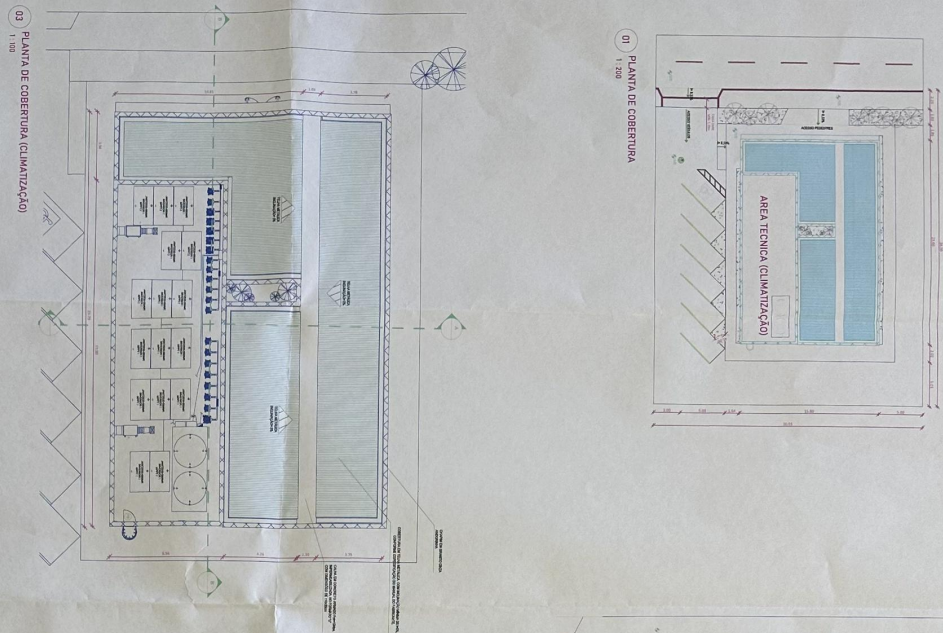

01 PLANTA DE COBERTURA
1 : 200

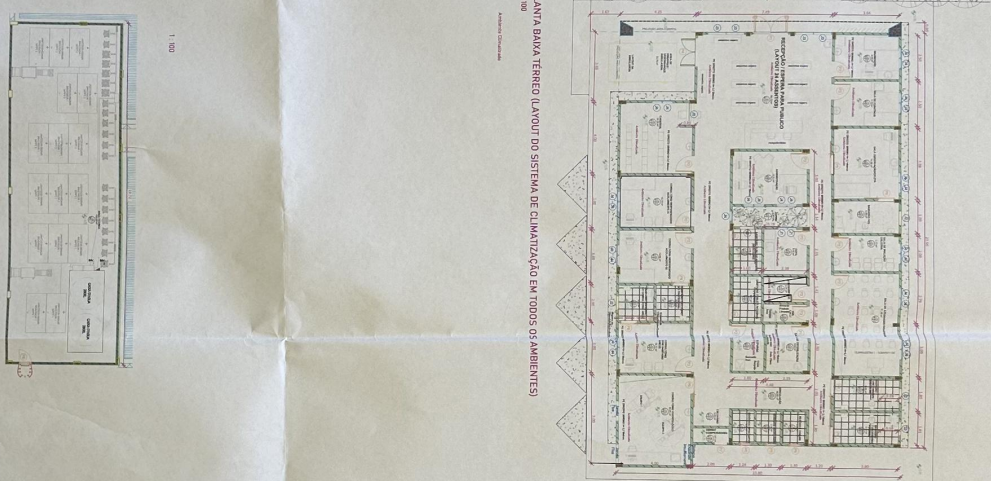

02 PLANTA BAIXA TERREO (LAYOUT DO SISTEMA DE CLIMATIZAÇÃO EM TODOS OS AMBIENTES)
1 : 100

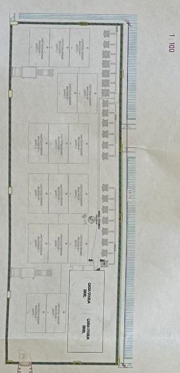

05 PLANTA ÁREA TÉCNICA (CLIMATIZAÇÃO)

[illegible]

1 IMPLANTAÇÃO DA E.S.F. 2 DE INACIOLÂNDIA - AVENIDA 13 Nº 15
ESCALA: 1:750

10m2

RODOVIARIA

41,20

RADIO ALTERNATIVA

1.459,00m2

34,00

82,40

41,20



E.S.F. 2

Nº 15 QUADRA 1, LOTE 1

AV. 13

60,01

56,25

85,58

42,95

APPROVAÇÃO SUVISA:

A Superintendência de Engenharia do Estado de Goiás, através do Departamento de Engenharia Civil, aprova a presente planta de implantação da Unidade Básica de Saúde UBS Porte 1 - Inaciolândia, conforme projeto apresentado e aprovado em 11/04/2013, sob o nº 11.474.036/0001-23, emitido pelo Conselho Municipal de Saúde de Inaciolândia - GO.

Em 11/04/2013
Em 11/04/2013
Em 11/04/2013

Castro Barros, Engenheiro Civil
Superintendente de Engenharia do Estado de Goiás

E.S.F. 2 DE INACIOLÂNDIA
UNIDADE BÁSICA DE SAÚDE
UBS PORTE 1 - INACIOLÂNDIA
FUNDO MUNICIPAL DE SAÚDE DE INACIOLÂNDIA - GO - C.N.P.J. nº 11.474.036/0001-23

2 PLANTA DE LOCALIZAÇÃO
SEM ESCALA

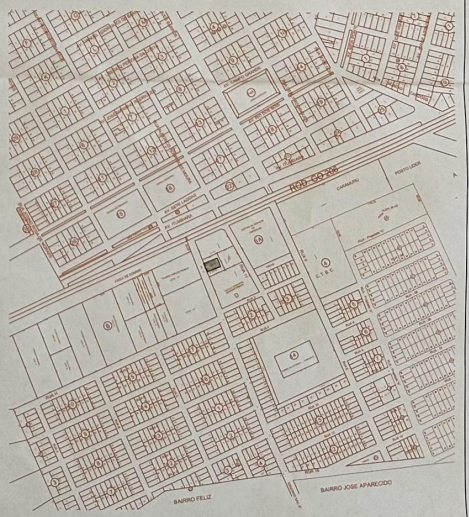

CONTÍDUA
1- IMPLANTAÇÃO
2- PLANTA DE LOCALIZAÇÃO

PROPRIETÁRIO
LUCIANO DE CARVALHO
Cidade de Inaciolândia - GO
PREFEITURA MUNICIPAL DE INACIOLÂNDIA - GO

AUTOR DO PROJETO
LUCIANO DE CARVALHO
Eng. Civil - CREA 10.755/GO

ENGENHEIRO
LUCIANO DE CARVALHO
Inaciolândia - GO

ÁREA TOTAL: 10m2

ESCALA: 1:750

DATA: 11/04/2013